TEMAH SANGHYANG ARI CANDHANA

Druen : Gedong Kirtya Singaraja
Pusat Dokumentasi
Dinas Kebudayaan Provinsi Bali

Judul : Temah Sanghyang Ari Candhana
Ukuran : P.49,5cm L.3,5cm Jlh. 8 lb
Milik : Gedong Kirtya

1
A

21/10 29

3.m

KIRTYA
SINGARADJA
BALI
LIEFRINCK-VAN DER TUUK

No: I C 209/3 – I
Lp: 1–8.

Temah sanghyang ari Candana, toeroenan dari lontar-
nja Gde Dibija, Tabanan; ditoeroen oleh Ktoet Kaler
Br Paketan

TEMAH SANGHYANG ARI CANDHANA

Druen : Gedong Kirtya Singaraja
Pusat Dokumentasi
Dinas Kebudayaan Provinsi Bali

1
B

2
A

TEMAH SANGHYANG ARI CANDHANA

Druen : Gedong Kirtya Singaraja
Pusat Dokumentasi
Dinas Kebudayaan Provinsi Bali

2
B

3
A

TEMAH SANGHYANG ARI CANDHANA

Druen : Gedong Kirtya Singaraja
Pusat Dokumentasi
Dinas Kebudayaan Provinsi Bali

3
B

[illegible]

4
A

[illegible]

TEMAH SANGHYANG ARI CANDHANA

Druen : Gedong Kirtya Singaraja
Pusat Dokumentasi
Dinas Kebudayaan Provinsi Bali

4 B

5 A

TEMAH SANGHYANG ARI CANDHANA

Druen : Gedong Kirtya Singaraja
Pusat Dokumentasi
Dinas Kebudayaan Provinsi Bali

5 B

6 A

TEMAH SANGHYANG ARI CANDHANA

Druen : Gedong Kirtya Singaraja
Pusat Dokumentasi
Dinas Kebudayaan Provinsi Bali

6 B

7 A

TEMAH SANGHYANG ARI CANDHANA

Druen : Gedong Kirtya Singaraja
Pusat Dokumentasi
Dinas Kebudayaan Provinsi Bali

7 B

[illegible]

8 A

[illegible]

TEMAH SANGHYANG ARI CANDHANA
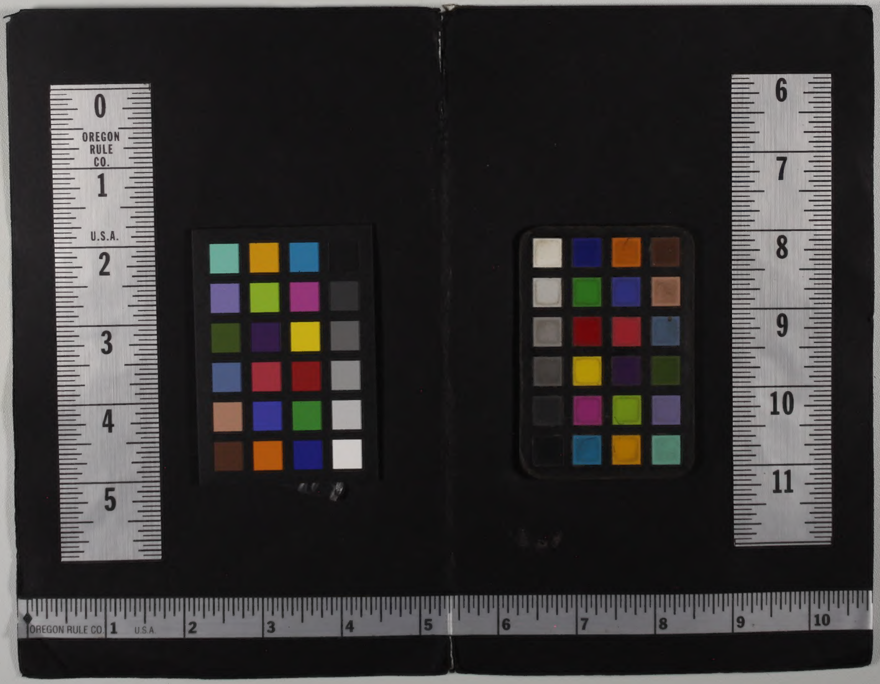
Druen : Gedong Kirtya Singaraja
Pusat Dokumentasi
Dinas Kebudayaan Provinsi Bali